

SITUACIÓN DEFICIENCIAS DETERMINADAS PREVIO DURANTE POSTERIOR

DEPARTAMENTO:	San Marcos	MUNICIPIO:	Tejutla
NOMBRE DEL ESTABLECIMIENTO:	Escuela Oficial Rural Mixta	DIRECCIÓN DEL ESTABLECIMIENTO:	Aldea Ixmucá, Tejutla, San Marcos
CÓDIGO DEL ESTABLECIMIENTO:	12-10-0487-43	FECHA:	30/09/2024



Foto 1: Sustitución de lamina por lámina troquelada aluzinc calibre 26



Foto 2: sustitución de estructura de soporte de madera por metal



Foto 3: sustitución de puerta

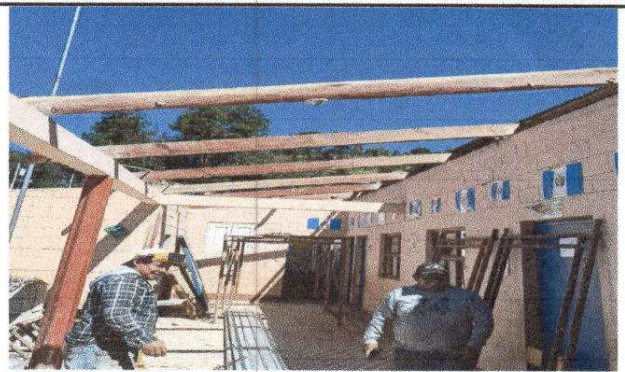

Foto 4: sustitución de ventanas de madera por metal mas vidrio





Foto 5: sustitución de canales de metal.

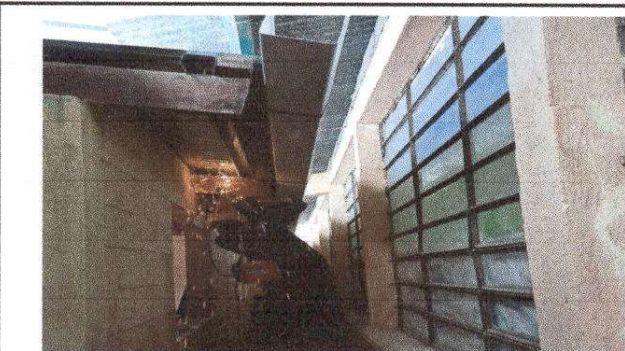

Foto 6: bajadas de agua pruvial de metal ppr tubo PVC

Observación: Si es necesario se pueden agregar hojas adicionales y actualizar el número de hojas.

 Firma y sello del Presidente de la OPE	 Firma y Sello Director Centro Educativo Público
---	--

SITUACIÓN DEFICIENCIAS DETERMINADAS PREVIO DURANTE POSTERIOR

DEPARTAMENTO:	San Marcos	MUNICIPIO:	Tejutla
NOMBRE DEL ESTABLECIMIENTO:	Escuela Oficial Rural Mixta	DIRECCIÓN DEL ESTABLECIMIENTO:	Aldea Ixmucá, Tejutla, San Marcos
CÓDIGO DEL ESTABLECIMIENTO:	12-10-0487-43	FECHA:	30/09/2024



Foto 7: Sustitución de focos ahorradores



Foto 8: sustitución de plafoneras



Foto 9: sustitución interruptores simples

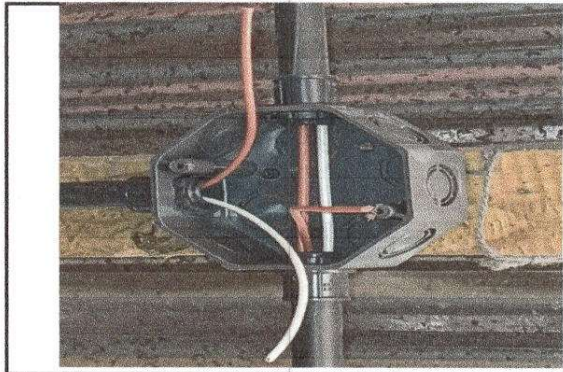

Foto 10: Sustitución de interruptores dobles



Foto 11: sustitución de tomacorrientes dobles

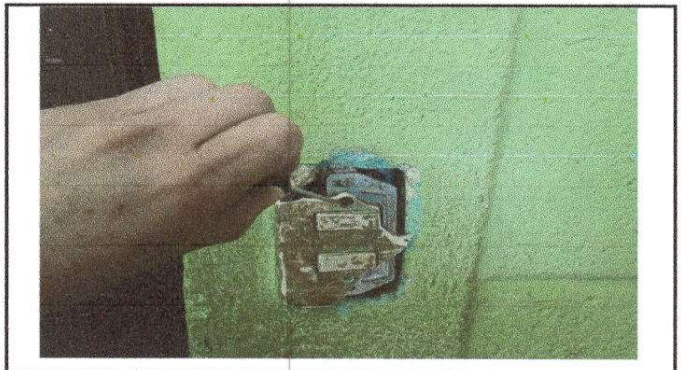

Foto 12: Sustitución de cableado eléctrico

Observación: Si es necesario se pueden agregar hojas adicionales y actualizar el número de hojas.

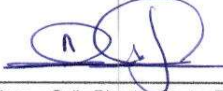
 Firma y sello del Presidente de la OPE	 Firma y Sello Director Centro Educativo Público
---	---

SITUACIÓN DEFICIENCIAS DETERMINADAS

PREVIO

DURANTE

POSTERIOR

DEPARTAMENTO:	San Marcos	MUNICIPIO:	Tejutla
NOMBRE DEL ESTABLECIMIENTO:	Escuela Oficial Rural Mixta	DIRECCIÓN DEL ESTABLECIMIENTO:	Aldea Ixmucá, Tejutla, San Marcos
CÓDIGO DEL ESTABLECIMIENTO:	12-10-0487-43	FECHA:	18/11/2024





Foto 13: Sustitución de ducto eléctrico y accesorios



Foto 14: Sustitución de piso de granito

Observación: Si es necesario se pueden agregar hojas adicionales y actualizar el número de hojas.

 Firma y sello del Presidente del OAP	 Firma y Sello Director Centro Educativo Público
---	---

